



2023年 二人以上一世帯当たり

カーテン支出No.1は堺市

出典：総務省統計局家計調査よりまとめ
 総務省「家計調査」2023年の二人以上の一世帯当たりカーテンの支出金額が発表されました。
 第一位は大阪府堺市で4,432円でした。第二位は神奈川県相模原市4,226円です。全国平均は1,719円となりました。
 カーテンなど購入頻度の少ないものへの支出は誤差が大きくなりがちです。1年だけ見ないで複数年の平均や推移を見る工夫が必要です。

■全国一世帯当たりカーテン購入平均金額推移

| | 支出金額 (円) |
|-------------|----------|
| H28年 (2016) | 1,598 |
| H29年 (2017) | 1,457 |
| H30年 (2018) | 1,245 |
| R1年 (2019) | 1,384 |
| R2年 (2020) | 1,436 |
| R3年 (2021) | 1,735 |
| R4年 (2022) | 1,473 |
| R5年 (2023) | 1,719 |

※4年に1回6,876円程度の購入金額

■100世帯当たりの購入頻度

| | 購入頻度 |
|-------------|------|
| H28年 (2016) | 22 |
| H29年 (2017) | 22 |
| H30年 (2018) | 23 |
| R1年 (2019) | 25 |
| R2年 (2020) | 27 |
| R3年 (2021) | 27 |
| R4年 (2022) | 22 |
| R5年 (2023) | 25 |

※1世帯当たりは25/100=0.25

1年に0.25回、4年に1回の頻度

■地方別一世帯当たりカーテン支出額 (円)

| | R1 | R2 | R3 | R4 | R5 |
|-----|-------|-------|-------|-------|-------|
| 北海道 | 750 | 1,605 | 1,518 | 1,129 | 1,233 |
| 東北 | 2,270 | 1,074 | 2,446 | 1,426 | 1,789 |
| 関東 | 1,442 | 1,464 | 2,091 | 1,387 | 2,432 |
| 北陸 | 1,462 | 1,362 | 1,587 | 1,495 | 953 |
| 東海 | 1,996 | 1,086 | 1,784 | 1,360 | 1,403 |
| 近畿 | 914 | 922 | 1,424 | 1,425 | 1,112 |
| 中国 | 1,217 | 4,103 | 919 | 2,151 | 2,778 |
| 四国 | 1,340 | 1,065 | 843 | 1,716 | 759 |
| 九州 | 1,015 | 1,379 | 1,331 | 1,789 | 695 |
| 沖縄 | 943 | 1,346 | 1,236 | 657 | 838 |

■都市別一世帯当たりカーテン支出金額 (円)

上位10都市

| 順位 | R5 | | H26~R5の平均 | |
|----|------|-------|-----------|-------|
| | 都市 | 金額 | 都市 | 金額 |
| 1 | 堺市 | 4,432 | 長野市 | 3,067 |
| 2 | 相模原市 | 4,226 | 大分市 | 2,462 |
| 3 | 川崎市 | 3,781 | さいたま市 | 2,442 |
| 4 | 横浜市 | 3,694 | 広島市 | 2,378 |
| 5 | 岡山市 | 2,485 | 相模原市 | 2,375 |
| 6 | 仙台市 | 2,440 | 神戸市 | 2,321 |
| 7 | 長野市 | 2,278 | 松江市 | 2,278 |
| 8 | 東京都区 | 2,265 | 徳島市 | 2,169 |
| 9 | 高松市 | 2,259 | 熊本市 | 2,104 |
| 10 | 青森市 | 2,125 | 仙台市 | 2,097 |

■世帯主年齢別カーテン支出金額

| 年齢 | R3 | R4 | R5 |
|------|-------|-------|-------|
| ~29歳 | 1,136 | 625 | 2,609 |
| ~39歳 | 816 | 816 | 2,959 |
| ~49歳 | 2,231 | 1,633 | 1,389 |
| ~59歳 | 2,419 | 1,401 | 1,129 |
| ~69歳 | 1,970 | 1,968 | 1,952 |
| 70~ | 1,215 | 1,343 | 1,705 |

2023年は平均107.4

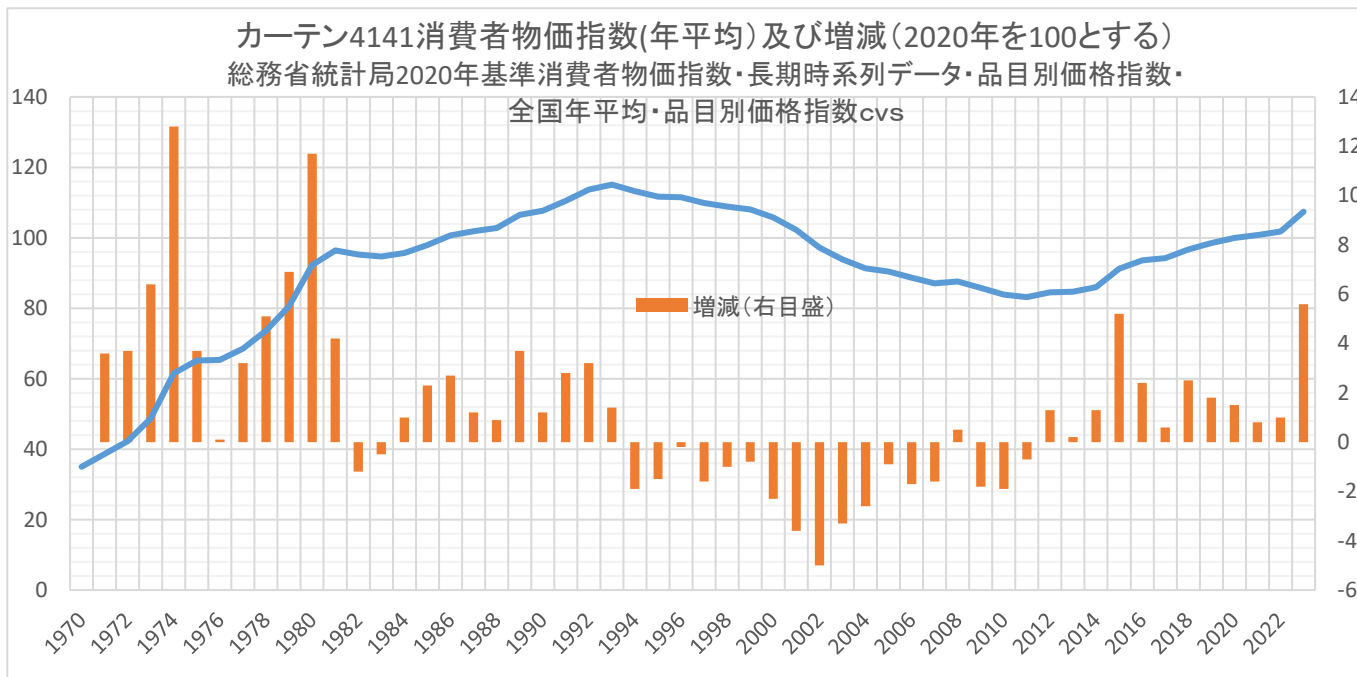

※1991年バブル崩壊、平成不況が始まる。2011年31年ぶりの貿易赤字、東日本大震災以降指数はプラス傾向となる。

2019～2022の間は消費税10%、コロナ禍の為伸びが小さくなっているがコロナが第5類に変更された2023年には大きく伸びている。

2023年カーテン総輸入規模は323億円（前年比92%）

対象商品：合繊レース、その他繊維レース、綿織物、合繊織物、その他繊維織物

| | | 年(1-12) | 2017 | 2018 | 2019 | 2020 | 2021 | 2022 | 2023 |
|-----|------|---------|------------|------------|------------|------------|------------|------------|------------|
| 全世界 | 合計 | 金額(千円) | 25,227,474 | 25,577,765 | 26,693,929 | 26,720,537 | 29,267,649 | 34,834,946 | 32,348,197 |
| | | 数量(DZ) | 3,784,307 | 3,932,280 | 4,097,651 | 3,994,427 | 4,002,924 | 3,926,150 | 3,476,977 |
| | ドレープ | 金額(千円) | 21,608,489 | 21,945,535 | 23,063,987 | 22,706,398 | 24,887,124 | 29,253,097 | 26,919,035 |
| | | 数量(DZ) | 2,849,844 | 2,912,421 | 3,070,848 | 2,954,078 | 3,013,196 | 2,866,815 | 2,547,441 |
| | レース | 金額(千円) | 3,618,985 | 3,632,230 | 3,629,942 | 4,014,139 | 4,380,525 | 5,581,849 | 5,429,162 |
| | | 数量(DZ) | 934,463 | 1,019,859 | 1,026,803 | 1,040,349 | 989,728 | 1,059,335 | 929,536 |
| 中国 | 合計 | 金額(千円) | 20,030,439 | 19,392,847 | 19,447,275 | 18,938,307 | 21,038,624 | 23,814,383 | 22,639,395 |
| | | 数量(DZ) | 3,174,759 | 3,211,233 | 3,243,362 | 3,102,148 | 3,171,067 | 3,038,878 | 2,770,622 |
| | ドレープ | 金額(千円) | 17,355,725 | 16,837,452 | 17,053,474 | 16,426,445 | 18,276,777 | 20,914,913 | 19,905,575 |
| | | 数量(DZ) | 2,397,048 | 2,391,946 | 2,461,993 | 2,353,300 | 2,432,970 | 2,329,219 | 2,119,497 |
| | レース | 金額(千円) | 2,674,714 | 2,555,395 | 2,393,801 | 2,511,862 | 2,761,847 | 2,899,470 | 2,733,820 |
| | | 数量(DZ) | 777,711 | 819,287 | 781,369 | 748,848 | 738,097 | 709,659 | 651,125 |

新設住宅は 819,623 戸 前年比 95.3%

埼玉県、神奈川県、千葉県、東京都、愛知県、大阪府で全国の 51%をしめる

(時系列・新設住宅)

日本カーテン協会

| | 総計 | 持家 | 貸家 | 給与住宅 | 分譲住宅 | 分譲住宅 | |
|-----|---------|---------|---------|-------|---------|---------|---------|
| | | | | | | マンション | 一戸建 |
| H24 | 882,797 | 311,589 | 318,521 | 5,877 | 246,810 | 123,203 | 122,590 |
| 25 | 980,025 | 354,772 | 356,263 | 5,059 | 263,931 | 127,599 | 134,888 |
| 26 | 892,261 | 285,270 | 362,191 | 7,372 | 237,428 | 110,475 | 125,421 |
| 27 | 909,299 | 283,366 | 378,718 | 6,014 | 241,201 | 115,652 | 123,624 |
| 28 | 967,237 | 292,287 | 418,543 | 5,875 | 250,532 | 114,570 | 133,739 |
| 29 | 964,641 | 284,283 | 419,397 | 5,770 | 255,191 | 114,830 | 138,189 |
| 30 | 942,370 | 283,235 | 396,404 | 7,468 | 255,263 | 110,510 | 142,393 |
| R1 | 905,123 | 288,738 | 342,289 | 6,400 | 267,696 | 117,803 | 147,522 |
| 2 | 815,340 | 261,088 | 306,753 | 7,231 | 240,268 | 107,884 | 130,753 |
| 3 | 856,484 | 285,575 | 321,376 | 5,589 | 243,944 | 101,292 | 141,094 |
| 4 | 859,529 | 253,287 | 345,080 | 5,675 | 255,487 | 108,198 | 145,992 |
| 5 | 819,623 | 224,352 | 343,894 | 5,078 | 246,299 | 107,879 | 137,286 |

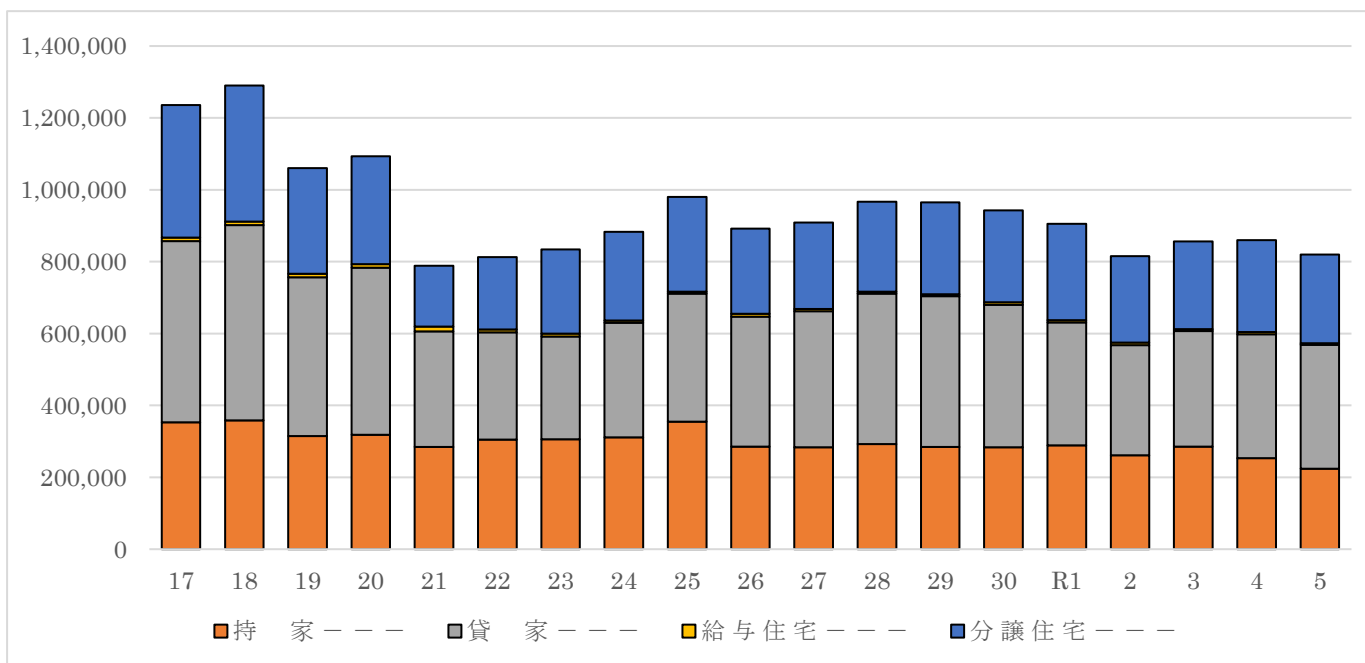

持家 建築主が自分で居住する目的で建築するもの。

貸家 建築主が賃貸する目的で建築するもの。

給与住宅 会社、官公署、学校等がその社員、職員、教員等を居住させる目的で建築するもの。

分譲住宅 建て売り又は分譲の目的で建築するもの。

マンション 利用関係別が分譲住宅のうち、建て方別（共同住宅）かつ構造（鉄骨鉄筋コンクリート+鉄筋コンクリート+鉄骨）の統計をいう。